現地案内図

詳細図

お車でご来場の場合、
カーナビにご入力ください。
「定一貫公園」

スマートフォンからでも
現地位置を確認できます。
詳しくはコチラから

お問合せ先

営業時間／9:30〜17:40
定休日／水・木曜日（祝日は営業）

完全予約制

日進第一展示場　TEL：052-805-5265
〒470-0132 日進市梅森町西田面15（ナゴヤハウジングセンター日進梅森会場内）
FAX：052-809-1088　MAIL：nissin@toyotahome-aichi.co.jp

日進第二展示場　TEL：052-805-7500
〒470-0132 日進市梅森町西田面15（ナゴヤハウジングセンター日進梅森会場内）
FAX：052-805-7502　MAIL：nissin2@toyotahome-aichi.co.jp

※新型コロナウイルスの感染状況により、営業時間短縮を実施する場合があります。
詳しくは各展示場へお問い合わせください。

（公社）愛知県宅地建物取引業協会・東海不動産公正取引協議会加盟
建設業許可／愛知県知事（特-28）第33211号　宅建業免許／愛知県知事免許（8）第14146号
一級建築士事務所登録／愛知県知事（い-29）第6151号

トヨタホーム愛知株式会社
〒461-0001 名古屋市東区泉1丁目23番22号トヨタホーム栄ビル2F　Tel.052-950-1110（代表）

SNSで様々な情報をCheck!
トヨタホーム愛知

TOYOTA HOME AICHI

弊社はお客様・関係者の皆様・従業員の安全を最優先とし、政府・自治体等行政機関の方針に基づき、新型コロナウイルス感染拡大の抑止のために必要な対応を進めております。

- 毎朝検温をして、全社員の体調を管理
- 全社員マスクを着用して接客
- 店舗出入口や扉の取手などの消毒
- 商談席のアクリル板設置
- 商談後のテーブル・椅子などを消毒
- ドア・窓を開けて定期的な換気

D+
D PLUS YOUR LIFE

MACHINAKA TOYOTAHOME

MIYOSHI MIRAITO

街なかトヨタホーム ｜ミヨシミライト｜

MIYOSHI MIRAITO
No.25-1
ミヨシミライト 25-1号地

MIYOSHI MIRAITO

No.25-1

ミヨシミライト 25-1号地

ウォールナットを基調とした落ち着きの空間
高級感溢れるシックな住まい。

D+
D PLUS YOUR LIFE

心を揺さぶる、
家づくりの
その先へ。

D+ 搭載アイテム

オリジナル内装壁
D wall
天然石をモチーフとしたデザインで
自然な素材感を演出。

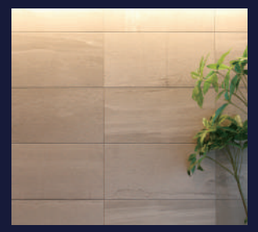

デザインタイル
D tile
上質な素材で街並みに映える
印象的なタイル。

家中まるごと「美SPA」
D spa
1日の水を変える。
暮らしに安心と快適をお届けします。

ウォーターランニングシステム　ファインバブルスパ　ウルトラファインミスト

全館空調システム「スマート・エアーズ」
D air
家族の健康を考えた家中どこでも24時間快適な空気環境を実現する全館空調システムです。

奥様の隠れ家
ママテラス
天気に左右されない、ママと私を両立できる特別な空間です。

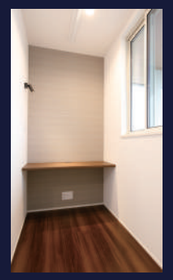

年間エネルギー消費量ゼロの暮らしへ
ZEH（ネット・ゼロ・エネルギー・ハウス）
自然のエネルギーでエコロジー＆エコノミーに暮らす毎日を実現します。

太陽光パネル
（4.439kW・瓦一体型）

＋

HeMS+※
※ホームエネルギーマネジメントシステムの略

V2Hスタンド
「クルマへの充電」と「クルマから建物への給電」の両方ができます。

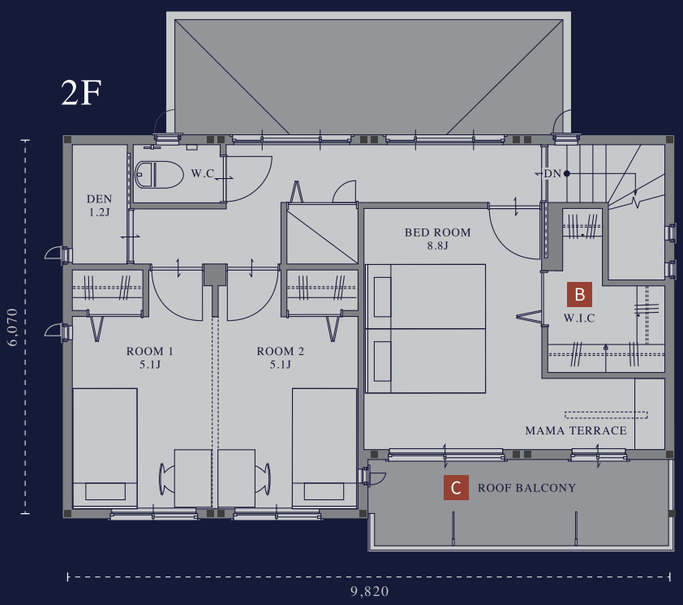

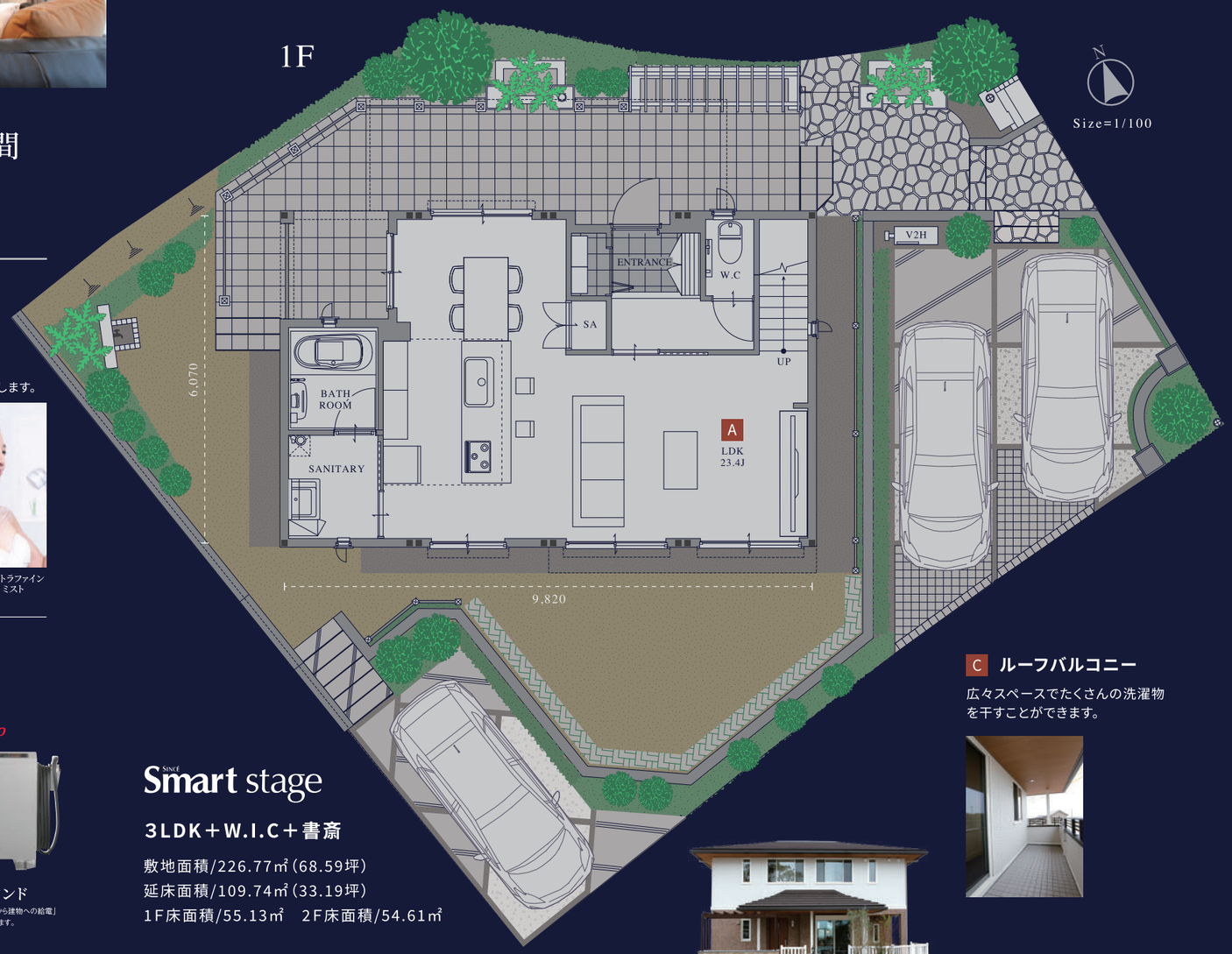

SINCE
Smart stage

3LDK＋W.I.C＋書斎

敷地面積/226.77㎡（68.59坪）
延床面積/109.74㎡（33.19坪）
1F床面積/55.13㎡　2F床面積/54.61㎡

A LDK

どこからでも家族の様子がわかり、会話が広がる憩いの空間です。

B W.I.C

大容量の収納スペースは家族の衣類もラクラク収納できます。

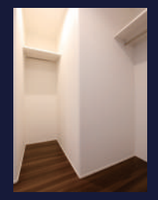

C ルーフバルコニー

広々スペースでたくさんの洗濯物を干すことができます。